ISTITUTO COMPRENSIVO STATALE VIA TACITO
Via Quasimodo, 18 - 62012 CIVITANOVA MARCHE
Tel. 0733/812819 0733/812796 0733/778439 Fax 0733/810917
Istituto in rete collaborativa con UniMC e UniURB
Cod. Min. MCIC83500T – C.F. 93068460430
mcic83500t@pec.istruzione.it mcic83500t@istruzione.it
www.civitanovatacito.gov.it

LABORATORI a.s. 2018/19

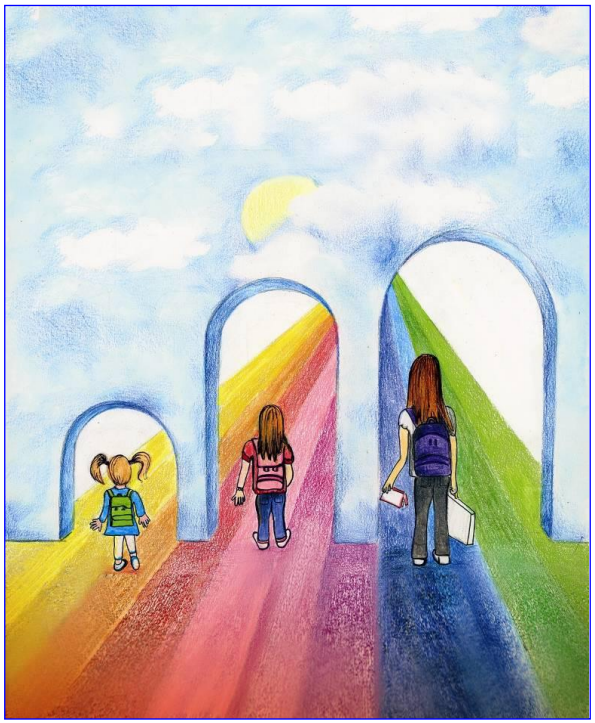

LABORATORI SCUOLA DELL'INFANZIA

LABORATORI ATTIVATI RELATIVI AD OGNI FASCIA DI ETA'

TIPOLOGIA LABORATORIO	PRIMO QUADRIMESTRE	SECONDO QUADRIMESTRE	TRE ANNI	QUATTRO ANNI	CINQUE ANNI
ARTE E IMMAGINE	X	X	X	X	X
LINGUA INGLESE	X	X		X	X
ED. FISICA	X	X	X	X	X
GRAFICO EDITORIALE	X	X			X
GRAFICO EDITORIALE (lab. Multimediale)	X	X		X	X
PET THERAPY	X	X	X	X	X

SCUOLA DELL'INFANZIA LA COCCINELLA				
Mesi attivazione	**Nome del laboratorio**	**Età coinvolte**	**Giorno e orario settimanale**	**Gruppi sezione o di intersezione: n. alunni**
Ottobre/Maggio	**Lingua, linguaggi, una rete di colori**	3,4, 5	Martedì dalle ore 10,30 alle ore 12,00 Giovedì dalle ore 10,30 alle ore 12,00 Venerdì dalle ore 10,30 alle ore 12,00	105
Gennaio/Maggio	**Piccoli Editori Attività multimediali propedeutiche alla strutturazione della pagina del giornalino**	4 ,5	Martedì dalle ore 10,30 alle ore 12,00 Giovedì dalle ore 10,30 alle ore 12,00 Venerdì dalle ore 10,30 alle ore 12,00	66
Ottobre/Giugno	**Piccoli Editori**	5	Attivato nei giorni e negli orari del laboratorio multimediale relativamente alle uscite del giornalino d'istituto	34
Gennaio/Giugno	**A ritmo di...**	3,4 , 5	Martedì dalle ore 10,30 alle ore 12,00 Giovedì dalle ore 10,30 alle ore 12,00 Venerdì dalle ore 10,30 alle ore 12,00	105
Ottobre/Maggio	**"It's English time"**	4 , 5	Martedì dalle ore 10,30 alle ore 12,00 Giovedì dalle ore 10,30 alle ore 12,00 Venerdì dalle ore 10,30 alle ore 12,00	66
Novembre/Maggio	**Special Pet**	3,4,5	Giorni e orario da stabilire	105

SCUOLA DELL'INFANZIA CIPI'

Mesi attivazione	Nome del laboratorio	Età coinvolta	Giorno e orario settimanale	Gruppi sezione o di intersezione: n. alunni
Ottobre/Maggio	**Lingua, linguaggi, una rete di colori**	3, 4, 5	Martedì dalle 10:30 alle 12:00 Mercoledì a settimane alterne dalle 10:30 alle 12:00 Giovedì dalle 10.30 alle 12.00 e a settimane alterne dalle 14:30 alle 15:30	71
Gennaio/Maggio	**Piccoli Editori Attività multimediali propedeutiche alla strutturazione dell'articolo del giornalino**	4, 5	Martedì a settimane alterne dalle 10:30 alle 12:00 Mercoledì a settimane alterne dalle 10:30 alle 12:00 Giovedì dalle 10:30 alle 12:00	45
Ottobre/Giugno	**Piccoli editori**	5	Attivato nei giorni e negli orari del laboratorio multimediale relativamente alle uscite del giornalino d' Istituto	18
Gennaio/Giugno	**A ritmo di …**	3, 4, 5	Martedì dalle 10.30 alle 12.00 Mercoledì a settimane alterne dalle 10:30 alle 12:00 Giovedì dalle 10:30 alle 12:00 e a settimane alterne dalle 14:30 alle 15:30	71
Ottobre/Maggio	**"It's English time"**	4, 5	Lunedì con docente del potenziamento Martedì dalle 10.30 alle12.00 Mercoledì a settimane alterne dalle 10:30 alle 12:00 Giovedì a settimane alterne dalle 10:30 alle 12:00	45
Novembre/Maggio	**Special Pet**	3,4,5	Orario e giorni da stabilire	71

SCUOLA DELL'INFANZIA LO SCOIATTOLO				
Mesi attivazione	**Nome del laboratorio**	**Età coinvolte**	**Giorno e orario settimanale**	**Gruppi sezione o di intersezione: n. alunni**
Ottobre/Maggio	**Lingue e linguaggi: una rete di colori**	3, 4 , 5	Martedì dalle 10.30 alle 12.00 Giovedì dalle 10.30 alle 12.00 e dalle 14.00 alle 15.30 (a settimane alterne)	96
Gennaio/Maggio	**Piccoli Editori** **Attività multimediali propedeutiche alla strutturazione del giornalino**	4 , 5	Martedì dalle 10.30 alle 12.00 e dalle 14.00 alle 15.30 (a settimane alterne) Giovedì dalle 10,30 alle 11.45	68
Ottobre/Giugno	**Piccoli editori**	5	Attivato negli orari del multimediale, col gruppo di bambini di 5 anni, in concomitanza con le uscite del giornalino dell'istituto.	38
Gennaio/Giugno	**A ritmo di…**	3, 4 , 5	Martedì dalle 10.30 alle 12.00e dalle 14.00 alle 15.30 (a settimane alterne) Giovedì dalle 10,30 alle 12.00	96
Ottobre/Maggio	**"It's English time"**	4 , 5	Venerdì dalle 11,00 alle 12.00 Mercoledì dalle 10.30 alle 12.00	68
Novembre/Maggio	**Special Pet**	3, 4 , 5	Orario e giorni da stabilire	96

LABORATORI OPZIONALI SCUOLA PRIMARIA

CLASSI PRIME S. MARONE - I QUADRIMESTRE

Tipologia	Nome del laboratorio	Collegamento al POF	Giorno e orario settimanale	Gruppi di intersezione: n. alunni (aprossimativo)	Docente responsabile
Comunicativo-espressivo	**CANTI E PAROLE**	**Progetti:** Cittadinanza - Lettura **Discipline:** Arte e immagine – Musica - Italiano	Mercoledì 13:15 – 14:45 14:45 – 16:15	14 14	De Simone Borraccetti
Manipolativo- espressivo	**LA BOTTEGA DELLE IDEE**	**Progetti:** Cittadinanza - Lettura **Discipline:** Arte e immagine	Mercoledì 13:15 – 14:45 14:45 – 16:15	13 13	De Simone Fusco
Scientifico (scacchi)	**SCACCO MATTO**	**Progetti:** Scientifico **Discipline:** Matematica	Mercoledì 14:45 – 16:15	14	Borraccetti
Motorio (psicomotricità)	**GIOCO, MOVIMENTO, SPORT**	**Progetti:** Motorio **Discipline:** Educazione fisica	Mercoledì 13:15 – 14:45	13	Fusco

CLASSI PRIME S. MARONE - II QUADRIMESTRE

Tipologia	Nome del laboratorio	Collegamento al POF	Giorno e orario settimanale	Gruppi di intersezione: n. alunni (approssimativo)	Docente responsabile
Comunicativo- espressivo	**LEGGENDO SI SOGNA**	**Progetti:** Lettura **Discipline:** Italiano - Arte e immagine	Mercoledì 13:15 – 14:45 14:45 – 16:15	14 14	De Simone Borraccetti
Scientifico (scacchi)	**SCACCO MATTO**	**Progetti:** Scientifico **Discipline:** Matematica	Mercoledì 13:15 – 14:45	13	Borraccetti
Scientifico (giochi logici)	**IN VIAGGIO CON I NUMERI**	**Progetti:** Scientifico **Discipline:** Matematica	Mercoledì 13:15 – 14:45	13	Fusco
Motorio (pattinaggio)	**PATTINANDO**	**Progetti:** Motorio **Discipline:** Educazione fisica	Mercoledì 14:45 – 16:15	14	Fusco
Manipolativo- espressivo	**LA BOTTEGA DELLE IDEE**	**Progetti:** Lettura/ Accoglienza **Discipline:** Arte e immagine	Mercoledì 13:15 – 14:45 14:45 – 16:15	13 13	De Simone

CLASSI PRIME S. MARIA APPARENTE - I QUADRIMESTRE

Tipologia	Nome del laboratorio	Collegamento al POF	Giorno e orario settimanale	Gruppi di intersezione: n. alunni (approssimativo)	Docente responsabile
Comunicativo- espressivo	**CANTI E PAROLE**	**Progetti:** Cittadinanza - Lettura **Discipline:** Arte e immagine - Musica - Italiano	Mercoledì 13:15 – 14:45 13:15 – 14:45	12 12	Mosconi Cinzia Stronati Simona
Scientifico (scacchi)	**SCACCO MATTO**	**Progetti:** Scientifico **Discipline:** Matematica	Mercoledì 14:45 – 16:15	un gruppo di 18	Mosconi Cinzia
Motorio (pattinaggio)	**PATTINANDO**	**Progetti:** Motorio **Discipline:** Educazione fisica	Mercoledì 13:15 – 14:45 14:45 – 16:15	15 15	Mazzarini C. Spinaci Sarah
Manipolativo-espressivo	**LA BOTTEGA DELLE IDEE**	**Progetti:** Cittadinanza - Lettura **Discipline:** Arte e immagine	Mercoledì 13:15 – 14:45 14:45 – 16:15 14:45 – 16:15	14 13 15	Spinaci Sara (1º gruppo) Mazzarini Camilla (2º gruppo) Stronati Simona (2º gruppo)

CLASSI PRIME S. MARIA APPARENTE - II QUADRIMESTRE

Tipologia	Nome del laboratorio	Collegamento al POF	Giorno e orario settimanale	Gruppi di intersezione: n. alunni	Docente responsabile
Comunicativo-espressivo	**LEGGENDO SI SOGNA**	**Progetti:** Lettura **Discipline:** Italiano Arte e immagine	Mercoledì 13:15 – 14:45 14:45 – 16:15	14 14	Spinaci Sarah Stronati Simona
Scientifico (scacchi e giochi logici)	**SCACCO MATTO** **IN VIAGGIO CON I NUMERI**	**Progetti:** Scientifico **Discipline:** Matematica	Mercoledì 13:15 – 14:45 14:45 – 16:15	14 14	Mosconi Cinzia
Motorio (psicomotricità)	**GIOCO, MOVIMENTO, SPORT**	**Progetti:** Motorio **Discipline:** Educazione fisica	Mercoledì 13:15 – 14:45 14:45 – 16:15	15 15	Mazzarini Camilla Spinaci Sarah
Manipolativo espressivo	**LA BOTTEGA DELLE IDEE**	**Progetti:** Lettura/ Accoglienza **Discipline:** Arte e immagine	Mercoledì 13:15 – 14:45 14:45 – 16:15	15 15	Stronati Simona Mazzarini Camilla

CLASSI SECONDE S. MARONE - I QUADRIMESTRE

Tipologia	Nome del laboratorio	Collegamento al POF	Giorno e orario settimanale	Gruppi di intersezione: n. alunni (approssimativo)	Docente responsabile
Comunicativo-espressivo	**HAPPY BOOK**	**Progetti:** Lettura; Cittadinanza e Costituzione **Discipline:** Italiano; Arte e Immagine; Storia	Martedi' 13:15 – 14:45 14:45 – 16:15	15 15	Teti Luciana
Multimediale	**HAPPY CODE**	**Progetti:** Scientifico **Discipline:** Scienze; tecnologia geografia	Martedí 14:45 – 16:15	15	Panichelli Monica
Scientifico (scacchi)	**HAPPY KING**	**Progetti:** Scientifico; **Discipline:** Matematica, Geografia	Martedí 13:15 – 14:45	15	Panichelli Monica
Ambientale	**HAPPY ORTO**	**Progetti:** Ambientale Cittadinanza e Costituzione **Discipline:** Scienze, Tecnologia	Martedí 13:15 – 14:45 14:45 – 16:15	15 15	Cantatore Rossella
Motorio (psicomotricità)	**HAPPY GYM**	**Progetti:** educazione fisica **Discipline:** Scienze; Educazione fisica	Martedí 13:15 – 14:45 14:45 – 16:15	15 15	Salvi Alessia

CLASSI SECONDE S. MARONE - II QUADRIMESTRE

Tipologia	Nome del laboratorio	Collegamento al POF	Giorno e orario settimanale	Gruppi di intersezione: n. alunni (approssimativo)	Docente responsabile
Comunicativo-espressivo	**HAPPY BOOK**	**Progetti:** Lettura; Cittadinanza e Costituzione **Discipline:** Italiano; Arte e Immagine; Storia	Martedí 13:15-14:45 14:45-16:15	15 15 1º e 2º gruppo	Teti Luciana
Multimediale	**HAPPY CODE**	**Progetti:** scientifico **Discipline:** scienze; tecnologia geografia	Martedí 14:45-16:15	15 2º gruppo	Panichelli Monica
Scientifico (scacchi)	**HAPPY KING**	**Progetti:** Scientifico; **Discipline:** Matematica, Geografia	Martedì 13:15-14:45	15 1º gruppo	Panichelli Monica
Ambientale	**HAPPY ORTO**	**Progetti:** Ambientale Cittadinanza e Costituzione **Discipline:** Scienze; Tecnologia.	Martedì 13:15-14:45 14:45-16:15	15 15 1º e 2º gruppo	Cantatore Rossella

Motorio (pattinaggio)	**HAPPY SKATE**	**Progetti:** educazione fisica **Discipline:** Scienze; Educazione fisica	Martedì 13:15 – 14:45 14:45 -16:15	15 15 1º e 2º gruppo	Salvi Alessia

CLASSI SECONDE S. MARIA APPARENTE - I QUADRIMESTRE

Tipologia	Nome del laboratorio	Collegamento al POF	Giorno e orario settimanale	Gruppi di intersezione: n. alunni (approssimativo)	Docente responsabile
Comunicativo-espressivo	**HAPPY BOOK**	**Progetti:** Lettura - Cittadinanza **Discipline:**Italiano,Storia, Geografia, Arte e immagine	Martedì 13:15 –14:45	15 1º gruppo	Pezone Rossana
Manipolativo-espressivo	**HAPPY HANDS**	**Progetti:** Cittadinanza e Costituzione Promozione dell'agio **Discipline:** Tecnologia, Storia, Arte e immagine	Martedì 13:15 –14:45 14:45 –16:15	15 15 1º e 2º gruppo	Ciaffaroni Alida
Motorio (pattinaggio)	**HAPPY SKATE**	**Progetti:** Motorio, Cittadinanza e Costituzione, Promozione dell'agio **Discipline:** Educazione fisica, Geografia	Martedì 13:15 –14:45 14:45 –16:15	15 15 1º e 2º gruppo	Polizzi Rosamaria
Ambientale	**HAPPY ORTO**	**Progetti:** Scientifico, Cittadinanza e Costituzione, Promozione dell'agio **Discipline:** Scienze, Storia	Martedì 13:15 –14:45 14:45 –16:15	15 15 1º e 2º gruppo	Canullo Alessandra
Scientifico (scacchi)	**HAPPY KING**	**Progetti:** Scientifico, Cittadinanza e Costituzione, Promozione dell'agio **Discipline:** Matematica Tecnologia	Martedì 14:45 –16:15	15 2º gruppo	Pezone Rossana

CLASSI SECONDE S. MARIA APPARENTE - II QUADRIMESTRE

Tipologia	Nome del laboratorio	Collegamento al POF	Giorno e orario settimanale	Gruppi di intersezione: n. alunni (approssimativo)	Docente responsabile
Comunicativo- espressivo	**HAPPY BOOK**	**Progetti:** Lettura Cittadinanza e Costituzione **Discipline:** Italiano, Storia, Geografia, Arte e immagine	Martedì 13:15 – 14:45 14:45 – 16:15	15 15 1º e 2º gruppo	Ciaffaroni Alida
Comunicativo- espressivo	**HAPPY BOOK**	**Progetti:** Lettura Cittadinanza e Costituzione **Discipline:** Italiano, Storia, Geografia, Arte e immagine	Martedì 13:15 – 14:45	15 1º gruppo	Pezone Rossana

Motorio (psicomotricità)	**HAPPY GYM**	**Progetti:** Motorio, Cittadinanza e Costituzione, Promozione dell'agio **Discipline:** Educazione fisica, Geografia	Martedì 13:15 – 14:45 14:45 – 16:15	15 15 1º e 2º gruppo	Polizzi Rosamaria
Ambientale	**HAPPY ORTO**	**Progetti:** Scientifico, Cittadinanza e Costituzione, Promozione dell'agio **Discipline:** Scienze, Tecnologia	Martedì 13:15 – 14:45 14:45 – 16:15	15 15 1º e 2º gruppo	Canullo Alessandra
Scientifico (scacchi)	**HAPPY KING**	**Progetti:** Scientifico, Cittadinanza e Costituzione, Promozione dell'agio **Discipline:** Matematica, Tecnologia	Martedì 14:45 – 16:15	15 2º gruppo	Pezone Rossana

CLASSI TERZE S. MARONE - I QUADRIMESTRE

Tipologia	Nome del laboratorio	Collegamento al POF	Giorno e orario settimanale	Gruppi di intersezione: n. alunni (approssimativo)	Docente responsabile
Comunicativo-espressivo	**DIRE, FARE, RECITARE**	**Progetti:** Animazione teatrale, Cittadinanza e Costituzione **Discipline:** Italiano, Storia, Geografia, Arte Immagine, Musica, Ed. fisica	Venerdì 13:15 – 14:45 Venerdì 14:45 – 16:15 Venerdì 14:45 – 16:15	16 14 14	Borraccetti Barontini Liberatore
Scientifico (scacchi)	**SCACCO MATTO**	**Progetti:** Scientifico **Discipline:** Matematica Tecnologia	Venerdì 13:15 – 14:45	18	Gagliano
Manipolativo-espressivo	**DIRE, FARE, CREARE**	**Progetti:** Cittadinanza e Costituzione **Discipline:**Arte Immagine	Venerdì 13:15 – 14:45 Venerdì 13:15 – 14:45 Venerdì 14:45 – 16:15 Venerdì 14:45 – 16:15	14 14 17 17	Barontini Liberatore Baldi Svampa

CLASSI TERZE S. MARONE - II QUADRIMESTRE

Tipologia	Nome del laboratorio	Collegamento al POF	Giorno e orario settimanale	Gruppi di intersezione: n. alunni (approssimativo)	Docente responsabile
Animazione Teatrale	**DIRE, FARE, RECITARE**	**Progetti:** Animazione Teatrale **Discipline:** Italiano, Arte Immagine, Storia, Geografia, Musica, Ed.fisica	Venerdì 13:15 – 14:45 Venerdì 14:45 – 16:15	due gruppi di 15 due gruppi di 16 due gruppi di 15 due gruppi di 16	Barontini Borraccetti Liberatore Gagliano Baldi Barontini Liberatore Svampa

CLASSI TERZE S. MARIA APPARENTE - I QUADRIMESTRE

Tipologia	Nome del laboratorio	Collegamento al POF	Giorno e orario settimanale	Gruppi di intersezione: n. alunni (approssimativo)	Docente responsabile
Comunicativo Espressivo	**DIRE, FARE RECITARE**	**Progetti:** Animazione teatrale, Cittadinanza e costituzione **Discipline:** Italiano, Storia, Geografia, Arte e Immagine, Musica, Educazione Fisica	Venerdì: 14:45 – 16:15	3 gruppi: - 17 alunni; - 17 alunni; - 17 alunni;	Ballesi Senigagliesi Vallesi
Scientifico (scacchi)	**SCACCO MATTO**	**Progetti:** Educazione scientifica **Discipline:** Matematica, Tecnologia	Venerdì: 14:45 – 16:15	un gruppo di 16	Palmieri

Manipolativo-espressivo	**DIRE, FARE, CREARE**	**Progetti:** Educazione alla cittadinanza **Discipline:** Italiano, Arte e Immagine	Venerdì: 13:15 – 14:45	4 gruppi - 17 alunni; - 17 alunni; - 17 alunni; - 16 alunni.	Ballesi Senigagliesi Vallesi Palmieri

CLASSI TERZE S. MARIA APPARENTE - II QUADRIMESTRE

Tipologia	Nome del laboratorio	Collegamento al POF	Giorno e orario settimanale	Gruppi di intersezione: n. alunni (approssimativo)	Docente responsabile
Animazione teatrale	**DIRE, FARE RECITARE**	**Progetti:** Animazione teatrale **Discipline:** Italiano, Arte e Immagine, Storia, Musica, Educazione Fisica.	Venerdì **Primo turno:** 13:15 – 14:45 **Secondo turno:** 14:45 – 16:15	4 gruppi: - 17 alunni; - 17 alunni; - 17 alunni; - 16 alunni. 4 gruppi: - 17 alunni; - 17 alunni; - 17 alunni; - 16 alunni.	Ballesi Senigagliesi Vallesi Palmieri Ballesi Senigagliesi Vallesi Palmieri

CLASSI QUARTE S. MARONE - I QUADRIMESTRE

Tipologia	Nome del laboratorio	Collegamento al POF	Giorno e orario settimanale	Gruppi di intersezione: n. alunni (approssimativo)	Docente responsabile
Manipolativo-espressivo	**MI DIVERTO E CREO**	**Progetti:** Cittadinanza e costituzione **Discipline:** Arte e immagine	Lunedì 13:15 – 14:45 14:45 – 16:15	I gruppo: 16 II gruppo: 16 I gruppo: 16 II gruppo: 16	Tripodi-Pepi Tripodi-Pepi
Grafico-editoriale	**PICCOLI REPORTER W IL FUMETTO!**	**Progetti:** Grafico-editoriale **Discipline:** Italiano	Lunedì 13:15 – 14:45 14:45 – 16:15	I gruppo: 16 II gruppo:16	Bazzoli Bazzoli
Grafico-editoriale	**GIORNALISTI IN REDAZIONE**	**Progetti:** Grafico-editoriale **Discipline:** Italiano	Lunedì 13:15 – 14:45	un gruppo di 17	Ripa
Multimediale	**DIGITANDO**	**Progetti:** Grafico-editoriale **Discipline:** Tecnologia Italiano	Lunedì 13:15 – 14:45 14:45 – 16:15	I gruppo: 17 II gruppo:16	Graziosi Graziosi
Scientifico (scacchi)	**SCACCO MATTO**	**Progetti:** Scientifico **Discipline:** Matematica	Lunedì 14:45 – 16:15	un gruppo di 18	Melatini

CLASSI QUARTE S. MARONE - II QUADRIMESTRE

Tipologia	Nome del laboratorio	Collegamento al POF	Giorno e orario settimanale	Gruppi di intersezione: n. alunni (approssimativo)	Docente responsabile
Motorio (nuoto)	**SPLASH!**	**Progetti:** Ed. Fisica **Discipline:** Ed. Fisica	Lunedì 14:00-16:15	un gruppo di 15	Pepi
Grafico-editoriale	**LEGGIAMO**	**Progetti:** Grafico-editoriale **Discipline:** Italiano	Lunedì 13:15 – 14:00	un gruppo di 15	Pepi
Grafico-editoriale	**PICCOLI REPORTER ! W IL FUMETTO!**	**Progetti:** Grafico-editoriale **Discipline:** Italiano	Lunedì 13:15 – 14:45 14.45 – 16.15	I gruppo: 17 II gruppo:17	Bazzoli Bazzoli
Grafico-editoriale	**GIORNALISTI IN REDAZIONE**	**Progetti:** Grafico-editoriale **Discipline:** Italiano	Lunedì 13:15 – 14:45	un gruppo di 18	Ripa
Multimediale	**DIGITANDO**	**Progetti:** Grafico-editoriale **Discipline:** Tecnologia	Lunedì 14:45 – 16:15	un gruppo di 16	Graziosi
Scientifico	**LOGICA…MENTE**	**Progetti:** Scientifico **Discipline:** Matematica	Lunedì 13:15 – 14:45	un gruppo di 16	Graziosi

Scientifico (scacchi)	**SCACCO MATTO**	**Progetti:** Scientifico **Discipline:** Matematica	Lunedì 14:45 – 16:15	un gruppo di 18	Melatini
Lingua inglese	**FUNNY ENGLISH**	**Progetti:** Lingua Straniera **Discipline:** Inglese	Lunedì 13:15 – 14:45 14:45 – 16:15	I gruppo: 16 II gruppo:16	Tripodi Tripodi

CLASSI QUARTE S. M. APPARENTE - I QUADRIMESTRE

Tipologia	Nome del laboratorio	Collegamento al POF	Giorno e orario settimanale	Gruppi di intersezione: n. alunni (approssimativo)	Docente responsabile
Grafico-editoriale	**PICCOLI REPORTER**	**Progetti:** Grafico-editoriale **Discipline:** Tecnologia-Arte e immagine-Italiano - Matematica	Lunedì: 13:15 – 16:15	tre gruppi di 17	Bartolacci (2 Gruppi) Marinelli (1 gruppo)
Scientifico (scacchi)	**SCACCO MATTO**	**Progetti:** Scientifico **Discipline:** Matematica	Lunedì: 13:15 – 16:15	un gruppo di 16	Felicetti
Manipolativo-espressivo	**ARTISTI SI DIVENTA**	**Progetti:** Cittadinanza e costituzione **Discipline:** Arte e immagine	Lunedì: 13:15 – 16:15	tre gruppi di 17	Felicetti (1 gruppo) Postacchini (2 gruppi)
Multimediale	**DIGITANDO**	**Progetti:** Multimediale **Discipline:**Tecnologia	Lunedì: 13:15 – 16:15	un gruppo di 16	Marinelli

CLASSI QUARTE S. MARIA APPARENTE - II QUADRIMESTRE

Tipologia	Nome del laboratorio	Collegamento al POF	Giorno e orario settimanale	Gruppi di intersezione: n. alunni (approssimativo)	Docente responsabile
Grafico-editoriale	**PICCOLI REPORTER**	**Progetti:** Grafico-editoriale **Discipline:** Tecnologia-Arte e immagine-Italiano - Matematica	Lunedì: 13:15 – 16:15	tre gruppi di 17	Bartolacci (2 Gruppi) Felicetti (1 gruppo)
Scientifico	**SCACCO MATTO**	**Progetti:** Scientifico **Discipline:**Matematica	Lunedì: 13:15 – 16:15	un gruppo di 16	Felicetti
Motorio (nuoto)	**SPLASH**	**Progetti:** Ed.fisica **Discipline:** Ed.fisica	Lunedì: 13:15 – 16:15	un gruppo di 16	Marinelli
Multimediale	**DIGITANDO**	**Progetti:** Multimediale **Discipline:**Tecnologia	Lunedì: 13:15 – 16:15	tre gruppi di 16	Marinelli (1 gruppo) Postacchini (2 gruppi)

CLASSI QUINTE SAN MARONE - I QUADRIMESTRE

Tipologia	Nome del laboratorio	Collegamento al POF	Giorno e orario settimanale	Gruppi di intersezione: n. alunni (approssimativo)	Docente responsabile
Manipolativo-espressivo	**A REGOLA D'ARTE**	**Progetti:** Cittadinanza e Costituzione **Discipline:** Arte e immagine	Giovedì 13:15 – 14:45 14:45 – 16:15	18 17	Bongelli Maria Carla
Manipolativo-espressivo	**A REGOLA D'ARTE**	**Progetti:** Cittadinanza e Costituzione **Discipline:** Arte e immagine	Giovedì 13:15 – 14:45 14:45 – 16:15	17 18	Damiani Marisa
Manipolativo-espressivo	**A REGOLA D'ARTE**	**Progetti:** Cittadinanza e Costituzione **Discipline:** Arte e immagine	Giovedì 13:15 – 14:45	18	Zoppo Antonella
Comunicativo-espressivo (lettura/storia)	**SEI UN MITO!**	**Progetti:** Lettura **Discipline:** Italiano – Arte e immagine -Storia – Geografia	Giovedì 14:45 – 16:15	18	Zoppo Antonella
Scientifico (scacchi)	**SCACCO MATTO**	**Progetti:** Scientifico **Discipline:** Matematica	Giovedì 13:15 – 14:45	18	D'Urzo Angela
Scientifico (giochi logici)	**AGUZZA L'INGEGNO**	**Progetti:** Scientifico **Discipline:** Matematica – Tecnologia – Italiano	Giovedì 14:45 – 16:15	18	D'Urzo Angela
Scientifico (giochi logici)	**AGUZZA L'INGEGNO**	**Progetti:** Scientifico **Discipline:** Matematica – Tecnologia – Italiano	Giovedì 13:15 – 14:45 14:45 – 16:15	17 17	Gobbi Paola

CLASSI QUINTE SAN MARONE - II QUADRIMESTRE

Tipologia	Nome del laboratorio	Collegamento al POF	Giorno e orario settimanale	Gruppi di intersezione: n. alunni (approssimativo)	Docente responsabile
Scientifico (giochi logici)	**AGUZZA L'INGEGNO**	**Progetti:** Scientifico **Discipline:** Matematica – Tecnologia – Italiano	Giovedì 13:15 – 14:45	20	D'Urzo Angela
Scientifico (scacchi)	**SCACCO MATTO**	**Progetti:** Scientifico **Discipline:** Matematica	Giovedì 14:45 – 16:15	20	D'Urzo Angela
Comunicativo-espressivo (lettura/storia)	**SEI UN MITO!**	**Progetti:** Lettura **Discipline:** Italiano – Arte e immagine Storia – Geografia	Giovedì 13:15 – 14:45 14:45 – 16:15	21 21	Zoppo Antonella
Lingua inglese (Trinity)	**LET'S LAB!**	**Progetti:** Lingua inglese **Discipline:** Inglese	Giovedì 13:15 – 14:45 14:45 – 16:15	16 16	Gobbi Paola

Comunicativo-espressivo (lettura)	**COM'È PROFONDO IL MARE**	**Progetti:** Lettura **Discipline:** Italiano – Arte e immagine	Giovedì 13:15 – 14:45	12	Damiani Marisa
Motorio (vela)	**A GONFIE VELE**	**Progetti:** Educazione fisica **Discipline:** Educazione fisica	Giovedì 14:45 – 16:15	12	Damiani Marisa
Ricerca storico-ambientale	**ALLA SCOPERTA DELLA MIA CITTÀ**	**Progetti:** Ricerca storico-ambientale **Discipline:** Storia – Geografia – Arte e immagine – Italiano	Giovedì 13:15 – 14:45 14:45 – 16:15	19 19	Bongelli Maria Carla

CLASSI QUINTE S. MARIA APPARENTE - I QUADRIMESTRE

Tipologia	Nome del laboratorio	Collegamento al POF	Giorno e orario settimanale	Gruppi di intersezione: n. alunni (approssimativo)	Docente responsabile
Manipolativo-espressivo	**A REGOLA D'ARTE**	**Progetti:** Cittadinanza e Costituzione **Discipline:** Arte e immagine	Giovedì 13:15 – 14:45 14:45 – 16:15	18 20	Capozucca Michela
Manipolativo-espressivo	**A REGOLA D'ARTE**	**Progetti:** Cittadinanza e Costituzione **Discipline:** Arte e immagine	Giovedì 13:15 – 14:45 14:45 – 16:15	17 20	Capponi Dania
Comunicativo-espressivo (lettura/storia)	**SEI UN MITO!**	**Progetti:** Lettura **Discipline:** Italiano – Arte e immagine – Storia – Geografia	Giovedì 13:15 – 14:45 14:45 – 16:15	15 15	Domenella Carla
Scientifico (giochi logici)	**AGUZZA L'INGEGNO**	**Progetti:** Scientifico **Discipline:** Matematica – Tecnologia – Italiano	Giovedì 13:15 – 14:45	13	Recchi Laura
Scientifico (scacchi)	**SCACCO MATTO**	**Progetti:** Scientifico **Discipline:** Matematica	Giovedì 14:45 – 16:15	18	Recchi Laura

CLASSI QUINTE S. MARIA APPARENTE - II QUADRIMESTRE

Tipologia	Nome del laboratorio	Collegamento al POF	Giorno e orario settimanale	Gruppi di intersezione: n. alunni (approssimativo)	Docente responsabile
Scientifico (scacchi)	**SCACCO MATTO**	**Progetti:** Scientifico **Discipline:** Matematica	Giovedì 13:15 – 14:45	18	Recchi Laura
Scientifico (giochi logici)	**AGUZZA L'INGEGNO**	**Progetti:** Scientifico **Discipline:** Matematica – Tecnologia – Italiano	Giovedì 14:45 – 16:15	18	Recchi Laura
Lingua inglese (Trinity)	**LET'S LAB!**	**Progetti:** Lingua straniera **Discipline:** Inglese	Giovedì 13:15 – 14:45	13	Petrelli Lorenzo

			14:45 – 16:15	13	
Comunicativo-espressivo- (lettura/storia)	**SEI UN MITO!**	**Progetti:** Lettura **Discipline:** Italiano – Arte e immagine -Storia – Geografia	Giovedì 13:15 – 14:15 14:45 – 16:15	14 14	Capozucca Michela
Comunicativo-espressivo (lettura)	**COM'È PROFONDO IL MARE**	**Progetti:** Lettura **Discipline:** Italiano – Arte e immagine	Giovedì 13:15 – 14:45	12	Domenella Carla
Motorio (vela)	**A GONFIE VELE**	**Progetti:** Educazione fisica **Discipline:** Educazione fisica	Giovedì 14:45 – 16:15	12	Domenella Carla
Ricerca storico-ambientale	**ALLA SCOPERTA DELLA MIA CITTÀ**	**Progetti:** Ricerca storico-ambientale **Discipline:** Storia – Geografia – Arte e immagine – Italiano	Giovedì 13:15 – 14:45 14:45 – 16:15	11 11	Capponi Dania

LABORATORI DI POTENZIAMENTO I e II quadrimestre 2018/19 - Plesso San Marone

Docente Responsabile	Laboratorio Espressivo Arte e immagine	Laboratorio Alunni Stranieri L2 Livello 0	Laboratorio Alunni Stranieri L2 Livello 1	Piano di Miglioramento (PdM)	Totale ore
Borraccetti Simonetta			2 ore		2
De Vincenzis Grazia Alba	3 ore classi I 2 ore classi III (5 ore)				5
Torresi Isabella	3 ore classi II 1 ora classi III 3 ore classi IV 3 ore classi V (10 ore)	4 ore		4 ore classi II 4 ore classi V (8 ore)	22
	15	4	2	8	Totale ore potenziamento: 29

LABORATORI DI POTENZIAMENTO I quadrimestre 2018/19 - Plesso Santa Maria Apparente

Docente Responsabile	Laboratorio Espressivo Arte e immagine	Laboratorio Alunni Stranieri L2 Livello 0	Laboratorio Alunni Stranieri L2 Livello 1	Piano di Miglioramento (PdM)	Totale ore
Bartolacci Igor	3 ore classi I 1 ora classi III (4 ore)	4 ore			8
Bigoni Annamaria	1 ora classi III (1 ora)				1
De Vincenzis Grazia Alba	3 ore classi II 3 ore classi IV 3 ore classi V (9 ore)			4 ore classi II 4 ore classi V (8 ore)	17
Petrelli Lorenzo			2 ore		2
	14	4	2	8	Totale ore potenziamento: 28

Ipotesi organizzazione LABORATORI DI POTENZIAMENTO II quadrimestre 2018/19 - Plesso Santa Maria Apparente

Docente Responsabile	Laboratorio Espressivo Arte e immagine	Laboratorio Alunni Stranieri L2 Livello 0	Laboratorio Alunni Stranieri L2 Livello 1	Piano di Miglioramento (PdM)	Lab. Lingua Inglese (Trinity)	Totale ore
Bartolacci Igor	3 ore classi I 1 ora classi III (4 ore)		4 ore			8
De Vincenzis Grazia Alba	3 ore classi II 3 ore classi IV 3 ore classi V (9 ore)			4 ore classi II 4 ore classi V (8 ore)		17
Petrelli Lorenzo					3 ore classi V	3
	14	0	4	8	3	Totale ore potenziamento: 28

LABORATORI SCUOLA SECONDARIA

Tipologia	Classi Prime	Classi Seconde	Classi terze
LABORATORIO ARTISTICO: Extracurricolare opzionale	X	X	X
LABORATORIO DI RECUPERO/CONSOLIDAMENTO/ POTENZIAMENTO LINGUA INGLESE extracurricolare	X	X	X
LABORATORIO MATEMATICO A CLASSI APERTE GIOCHI MATEMATICI E GIOCO DEGLI SCACCHI Opzionale extracurricolare	X	X	X
CERTIFICAZIONE KET, DELF, DELE Opzionale extracurricolare			X
LABORATORIO SPORTIVO IN AMBIENTE NATURALE Opzionale extracurricolare		X	X
ORCHESTRA CHE PASSIONE! curricolare	X	X	X
LABORATORIO DI RICERCA SCIENTIFICA curricolare	X	X	X
GIOCHI SPORTIVI STUDENTESCHI curricolare	X	X	X
LABORATORIO RECUPERO, CONSOLIDAMENTO, POTENZIAMENTO ITALIANO MATEMATICA curricolare	X	X	X
LABORATORIO APPROFONDIMENTO LINGUA INGLESE: IL CLIL curricolare	X	X	X
LABORATORIO DI GIORNALINO curricolare		X	
LETTORATO INGLESE, FRANCESE, SPAGNOLO curricolare	X	X	X

LABORATORI I QUADRIMESTRE				
Tipologia	**Nome del laboratorio**	**Orario**	**Classi**	**Docente responsabile:**
Laboratorio artistico	**"SCOPRO VIVO *CIVITAS ..NOVA"* DAL 5 NOVEMBRE AL**	**Curricolare** in compresenza con i docenti di Arte Immagine;	1^ A-B-C-D 3^ A Laboratori a classi aperte	Eleuteri Bianca; Martini Susy; Cecarini Rossella
		extra curricolare Martedì/Mercoledì 14.00 – 18.00 Due turni da due ore	Scelta opzionale rivolta a tutti gli alunni delle classi 2^ e 3^.	
Laboratorio artistico	**VIAGGIO NELL'ARTE**	**Curricolare** in compresenza con i docenti di Arte Immagine;	3^ A-C	Cecarini Rossella
Laboratorio lingua inglese	**RECUPERO**	1 ora/classe	Scelta opzionale rivolta a tutti gli alunni delle classi 1^, 2^ e 3^.	Sonia Sgariglia
Laboratorio lingua inglese	**CONSOLIDAMENTO/ POTENZIAMENTO**	1 ora/classe	Scelta opzionale rivolta a tutti gli alunni delle classi 1^, 2^ e 3^.	Sonia Sgariglia
Laboratorio lingua inglese	**CLIL**	Curricolare a settimane alterne 1 ora a classe	1^ A-B-C-D-E-F 2^ A-B-C-D-E 3^ A-B-C-D-E	Sonia Sgariglia
	LETTORATO INGLESE	Curricolare 11 h per ogni classe Fino al 22 -12-2017	1^ A-B-C-D-E-F 2^ A-B-C-D-E 3^ A-B-C-D-E	Donatella Scoponi
	CERTIFICAZIONE KET	Extracurricolare Gennaio 2018	Classi 3^ su base elettiva	
Laboratorio francese/spagnolo	**LETTORATO**	curricolare	1^ A-B-C-D-E-F 2^ A-B-C-D-E 3^ A-B-C-D-E	Donatella Scoponi
Laboratorio scientifico-matematico	**GIOCHI MATEMATICI**	Extra curricolare	Scelta opzionale rivolta a tutti gli alunni delle classi 1^, 2^ e 3^.	Donatella Venturi
	GIOCO DEGLI SCACCHI	Extra curricolare	Scelta opzionale rivolta a tutti gli alunni delle classi 1^, 2^ e 3^.	
Laboratorio Sportivo	**GIOCHI SPORTIVI STUDENTESCHI**	Curricolare extracurricolare	1^ A-B-C-D-E-F 2^ A-B-C-D-E 3^ A-B-C-D-E	Lucia Squadroni

Laboratorio musicale	**ORCHESTRA CHE PASSIONE FA RE BAND**	Curricolare extracurricolare	tutti gli alunni delle classi 1^, 2^ e 3^.	Franca Capotosti
Laboratorio di recupero, consolidamento, potenziamento a classi aperte	**CLASSI APERTE ITALIANO; MATEMATICA**	Curricolare Al termine di ogni UDA .	tutti gli alunni delle classi 1^, 2^ e 3^.	Andrea Sgariglia e Docenti lettere, tecnologia, approfondimento
Laboratorio di italiano	**IL GIORNALE IN CLASSE**	curricolare	Classi 2^	Andrea Sgariglia Docenti di lettere, tecnologia, approfondimento
	APPROFONDIMENTO DELLA LINGUA ITALIANO	curricolare Classi 1^ Il lessico Classi2^ Il racconto giallo Il giornale in classe Classi 3^ Il lessico: linguaggio settoriale; significato denotativo e connotativo; senso letterale e figurato	Classi 1^-2^-3^	Francesca Morrone

LABORATORI II QUADRIMESTRE				
Tipologia	**Nome del laboratorio**	**Orario**	**Classi**	**Docente responsabile:**
Laboratorio artistico	**"SCOPRO VIVO *CIVITAS ..NOVA"***	**Curricolare** in compresenza con i docenti di Arte Immagine;	1^ A-B-C-D 3^ A Laboratori a classi aperte	Eleuteri Bianca; Martini Susy; Cecarini Rossella
		extra curricolare Martedì/Mercoledì 14.00 – 18.00 Due turni da due ore	Scelta opzionale rivolta a tutti gli alunni delle classi 2^ e 3^.	
Laboratorio artistico	**VIAGGIO NELL'ARTE**	**Curricolare** in compresenza con i docenti di Arte Immagine;	3^ A-C	Cecarini Rossella
Laboratorio lingua inglese	**RECUPERO**	1 ora/classe	Scelta opzionale rivolta a tutti gli alunni delle classi 1^, 2^ e 3^.	Sonia Sgariglia
Laboratorio lingua inglese	**CONSOLIDAMENTO/ POTENZIAMENTO**	1 ora/classe	Scelta opzionale rivolta a tutti gli alunni delle classi 1^, 2^ e 3^.	Sonia Sgariglia
Laboratorio lingua inglese	**CLIL**	Curricolare a settimane alterne 1 ora a classe	1^ A-B-C-D-E-F 2^ A-B-C-D-E 3^ A-B-C-D-E	Sonia Sgariglia
	LETTORATO INGLESE	Curricolare 11 h per ogni classe Fino al 22 -12-2017	1^ A-B-C-D-E-F 2^ A-B-C-D-E 3^ A-B-C-D-E	Donatella Scoponi
	CERTIFICAZIONE KET	Extracurricolare Gennaio 2018	Classi 3^ su base elettiva	
Laboratorio francese/spagnolo	**LETTORATO**	curricolare	1^ A-B-C-D-E-F 2^ A-B-C-D-E 3^ A-B-C-D-E	Donatella Scoponi
Laboratorio scientifico-matematico	**GIOCHI MATEMATICI GIOCHI DELLE SCIENZE**	Extra curricolare	Scelta opzionale rivolta a tutti gli alunni delle classi 1^, 2^ e 3^.	Donatella Venturi
	GIOCO DEGLI SCACCHI	Extra curricolare	Scelta opzionale rivolta a tutti gli alunni delle classi 1^, 2^ e 3^.	

Laboratorio Sportivo	**GIOCHI SPORTIVI STUDENTESCHI**	Curricolare extracurricolare	1^ A-B-C-D-E-F 2^ A-B-C-D-E 3^ A-B-C-D-E	Lucia Squadroni
Laboratorio musicale	**ORCHESTRA CHE PASSIONE FA RE BAND**	Curricolare extracurricolare	tutti gli alunni delle classi 1^, 2^ e 3^.	Franca Capotosti
Laboratorio di recupero, consolidamento, potenziamento a classi aperte	**CLASSI APERTE ITALIANO; MATEMATICA**	Curricolare Al termine di ogni UDA .	tutti gli alunni delle classi 1^, 2^ e 3^.	Docenti lettere e matematica
Laboratorio di italiano	**IL GIORNALE IN CLASSE**	curricolare	Classi 2^	Andrea Sgariglia Docenti lettere, tecnologia e approfondimento
	APPROFONDIMENTO DELLA LINGUA ITALIANA "UNA LINGUA PER COMUNICARE"	Curricolare Classi 1^ La lingua per comunicare: il testo poetico(scrittura creativa) Classi2^ Il giornale in classe Il lessico: il linguaggio settoriale e i registri linguistici Classi 3^ La lingua per comunicare: il testo argomentativo	Classi 1^-2^-3^	Francesca Morrone